



# Sprich die Sprache des Erfolgs

Informativo 1º semestre 2019

**CURSOS | MATRÍCULAS | EXAMES | CALENDÁRIO**

**GOETHE-ZENTRUM  
KOOPERATIONSPARTNER**



**GOETHE  
INSTITUT**

**Assim se fala alemão em Brasília**

# ÍNDICE

Este é o informativo do 1º semestre de 2019 do Goethe Brasília.

Aqui você encontra informações sobre cursos de alemão, biblioteca e atividades culturais.

Para saber mais sobre nossos eventos e atividades atuais, curta nossa página:

[WWW.FACEBOOK.COM/GOETHEBRASILIA](http://WWW.FACEBOOK.COM/GOETHEBRASILIA)

- 03** Editorial
- 04** 6 Motivos para Estudar Alemão no Goethe Brasília
- 05** Nossas Atividades
- 06** Cursos Especiais
- 07** Secretaria
- 08** Blog do Goethe
- 09** Cultura e Biblioteca
- 10** Grade Horária
- 12** Calendário
- 13** Investimento
- 14** Material Didático
- 15** Exames Oficiais de Alemão
- 16** Quadro Europeu Comum de Referência
- 18** Condições de Contrato e de Participação

## Goethe-Zentrum Brasília

+55 (61) 3244-6776

+55 (61) 99962-1043

[info@goethebrasil.org.br](mailto:info@goethebrasil.org.br)

Av. W5 Sul • SEPS-EQS 707/907

Conjunto F • 1o Andar

## Siga-nos



@goethebrasil

[WWW.GOETHEBRASILIA.ORG.BR](http://WWW.GOETHEBRASILIA.ORG.BR)

## Fale a Língua do Sucesso *Sprich die Sprache des Erfolgs*



**Olá!**  
**É um prazer escrever-lhe estas linhas.**

Todo ano preparamos com muito carinho as vivências que você vai experimentar aqui no Goethe-Zentrum Brasília. As aulas, os eventos, cantina, tudo... Para nós é um grande prazer reunir estudantes, professores e colaboradores em torno desse grande encontro que é a língua alemã, sua cultura e a rica amizade com o Brasil e seu povo.

Em 2018 ministramos 2.144 aulas, participamos de 15 eventos e atendemos mais de 10.000 visitantes em nossa secretaria, nos estandes e na internet. É uma enorme alegria perceber o interesse das pessoas pelo idioma alemão. Isso nos dá ânimo para realizar cada vez mais e cada vez melhor.

Sabemos o quanto as realizações nos transformam. Aprender uma língua é ganhar uma alma novinha em folha. A gente começa meio hesitante, mas dia após dia começa a ver novas nuances, novas cores e possibilidades e, de repente, percebemos toda uma nova perspectiva que se abriu.

Isso acontece aqui no Goethe Brasília há mais de 20 anos. E nossa missão é perpetuar esse ciclo de transformação que passa pelo aprendizado do alemão. Já vimos muitos estudantes tornarem-se fluentes, viajarem o mundo, conquistarem vagas importantes em universidades e empresas no Brasil e no exterior. Prova de que o alemão move e é hoje uma língua de realização, seja ela pessoal, acadêmica ou profissional.

Por isso adotamos a realização como norte para o próximo ano. Estamos muito felizes com o que já realizamos e queremos convidar você a nos acompanhar nessa trajetória de descobertas e realizações.

Vamos fazer em conjunto?

Se você acredita que pode e quer realizar mais nesse ano de 2019, conte conosco!

**Sabine Plattner**  
**Gerente Executiva**  
**Goethe-Zentrum Brasília**

# 6 MOTIVOS PARA ESTUDAR ALEMÃO NO GOETHE BRASÍLIA

## QUALIDADE DOS CURSOS

Nossos cursos de alemão têm a garantia de qualidade do Goethe-Institut internacionalmente reconhecida. O sistema de cursos é modular, permitindo a alternância entre cursos extensivos e intensivos, presenciais e online.

## EXCELÊNCIA NO ENSINO

Nosso corpo docente tem formação superior e recebe treinamento especial e contínuo em didática dentro do método comunicativo com enfoque intercultural. Os docentes são nativos da língua alemã ou brasileiros com o mais elevado domínio do alemão (C2). Além de altamente qualificados, são profundamente motivados e possuem experiência mínima de dois anos.

## MÉTODO MODERNO

Nosso método de ensino é o mais moderno, preocupado em tornar os alunos agentes ativos do seu processo de aprendizagem e em capacitá-los em agir com êxito em situações comunicativas reais.

## SALAS DE AULA

Nossas salas de aula são equipadas com SMART boards e, com frequência, usamos iPads e celulares para fins didáticos. Isso torna a aula mais dinâmica e interessante, especialmente para os alunos mais novos.

## PLATAFORMA DIGITAL

Nossos alunos têm acesso à plataforma de aprendizagem do Goethe-Institut, onde acompanham o conteúdo dado em aula, as tarefas de casa, o desempenho, a frequência nas aulas e muito mais.

## OUTRAS OFERTAS

Oferecemos não somente aulas de alemão: Aqui você pode obter também todos os certificados do Goethe-Institut e participar de diversos cursos especiais (p. ex. cursos preparatórios para os exames, cursos de literatura, clube de conversação, etc.).

# NOSSAS ATIVIDADES

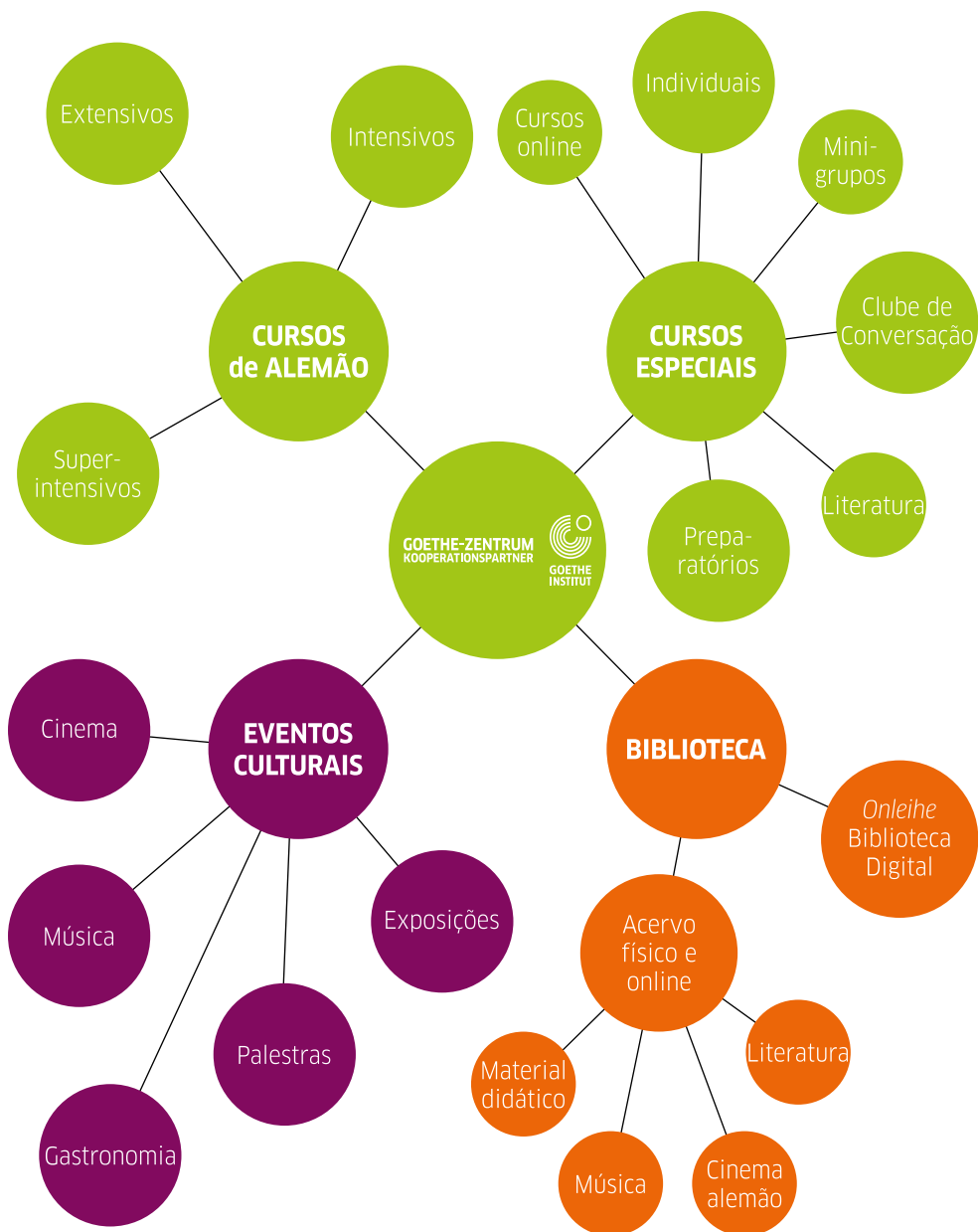

# CURSOS ESPECIAIS

## DEUTSCH ONLINE

Aprenda alemão com situações cotidianas em um curso em grupo com 6 a 16 participantes em ambiente virtual que se adapta à sua disponibilidade de horário e pode ser acompanhado independentemente de onde você estiver.

Saiba mais em:

[www.goethe.de/brasil/deutschonline](http://www.goethe.de/brasil/deutschonline)

## CLUBE DE CONVERSAÇÃO

Sprichst du Deutsch?

Então venha praticar no Clube de Conversação! É uma excelente oportunidade para praticar a conversação em alemão com uma pessoa nativa - e melhor - quase de graça!

Saiba mais em:

[www.goethebrasilia.org.br/cursos-e-exames-de-alemao/cursos-de-alemao/clube-de-conversacao](http://www.goethebrasilia.org.br/cursos-e-exames-de-alemao/cursos-de-alemao/clube-de-conversacao)



## ESTUDAR ALEMÃO NA ALEMANHA

Aprender alemão em um Goethe-Institut na Alemanha é mais do que fazer um curso de línguas. É sua chance de descobrir o país e sua cultura, de conhecer melhor as pessoas e seu cotidiano e ter novas experiências. Em resumo: é uma ótima ideia! São oferecidos cursos para iniciantes, avançados, e também para jovens.

Saiba mais em:

[www.goethe.de/alemanha](http://www.goethe.de/alemanha)

## CURSOS ESPECIAIS

Sob demanda, oferecemos cursos especiais sobre temas variados, tais como cursos preparatórios para os exames oficiais do Goethe-Institut, cursos para empresas e repartições, cursos de literatura ou tradução. Para mais informações, dirija-se à nossa secretaria de cursos ou envie um e-mail para:

[info@goethebrasilia.org.br](mailto:info@goethebrasilia.org.br)



# SECRETARIA

Em nossa secretaria, orientamos você na escolha de um curso no Goethe Brasília ou em uma das filiais do Goethe-Institut na Alemanha, e informamos sobre os nossos exames oficiais.

Para dúvidas e informações, envie um e-mail para: [info@goethebrasil.org.br](mailto:info@goethebrasil.org.br)

## HORÁRIOS DE ATENDIMENTO

Segunda a quinta	09h - 12h e 14h - 20h
Sexta	09h - 13h
Sábado*	08h30 - 11h30

\*Somente durante os cursos semestrais

Mais informações em:

[www.goethebrasil.org.br/quem-somos/secretaria/horarios-para-atendimento-geral](http://www.goethebrasil.org.br/quem-somos/secretaria/horarios-para-atendimento-geral)

## ENDEREÇO

Goethe-Zentrum Brasília  
Av. W5 Sul, SEPS-EQS 707/907  
Conjunto F, 1º andar  
Tel. + 55 61 3244 6776  
Cel. + 55 61 9 9962 1043  
[info@goethebrasil.org.br](mailto:info@goethebrasil.org.br)



## COMO CHEGAR

Transporte público:

Metrô: Estação 108 Sul

Ônibus: Entrequadras Sul 507/508 e 707/708

W3 Sul parada da Escola Parque

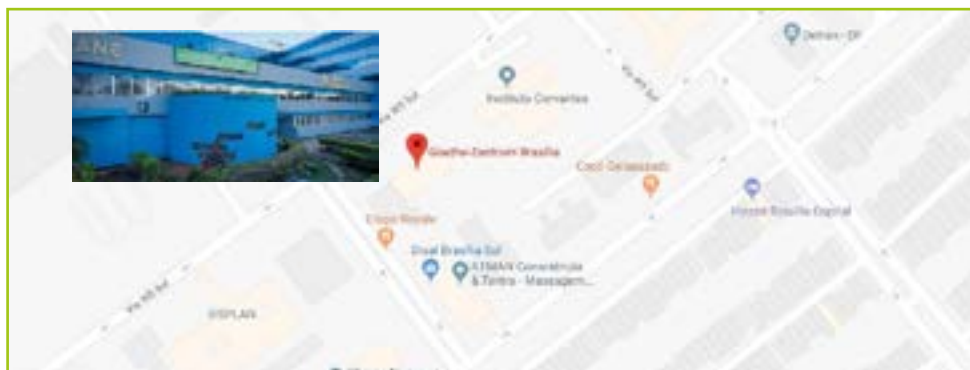

# DESMISTIFICANDO O ALEMÃO

## HALLO LEUTE!

Sabe aquele tema cabeludo de gramática em alemão?

Ou aquela dúvida de como estudar para a prova?

Ou como aumentar o vocabulário?

Então, no blog do **“DESMISTIFICANDO O ALEMÃO”** a gente tenta responder a todas essas perguntas e ainda fala sobre a Alemanha, as diferenças culturais e indica material para estudo e entretenimento em alemão.

Vale a pena conferir!

E se você quiser sugerir um tema para o blog, envie uma mensagem para:

[teresa.cavalcante@goethebrasil.org.br](mailto:teresa.cavalcante@goethebrasil.org.br)

Vamos adorar tirar suas dúvidas!

[WWW.GOETHEBRASILIA.ORG.BR/BLOG/DESMISTIFICANDO O ALEMÃO](http://WWW.GOETHEBRASILIA.ORG.BR/BLOG/DESMISTIFICANDO O ALEMÃO)



A screenshot of the Goethe-Zentrum website. The header is green and contains the logo, a search bar, and navigation links. Below the header is a navigation menu with icons for 'Seu perfil', 'Cursos e Eventos', 'Biblioteca', 'Cultura', 'Blog', 'Seminários', 'Para você aprender', and 'Contato'. The main content area features a calendar for November 2018, a title 'Tratamento formal ou informal? Eis a questão!', and a photograph of a man in a blue suit holding a tablet. A speech bubble next to him contains the text: '“Liebe Maria” wo “Sohr gelehrt Frau Siles”???'. The footer includes 'Posts por Categoria' and 'Desmistificando o alemão (44)'. The page number '8' is visible in the bottom left corner.



# CULTURA E BIBLIOTECA

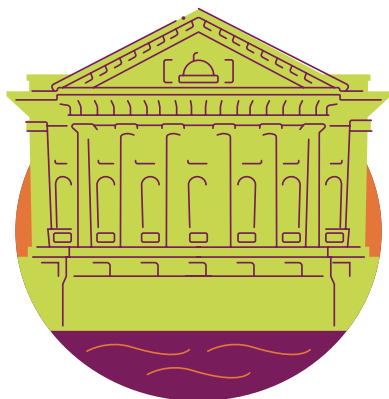

## EVENTOS

O Goethe-Zentrum Brasília não oferece apenas cursos de alemão!

Em cooperação com a Embaixada da Alemanha e com parceiros locais, o Goethe Brasília promove o intercâmbio cultural entre Brasil e Alemanha, enriquecendo a cena artística com espetáculos de cultura alemã.

Durante todo o ano trazemos uma programação variada e gratuita, que inclui, entre outros, concertos, shows, exposições, mostras de cinema, simpósios e eventos gastronômicos.

Você pode descobrir os melhores eventos de cultura alemã na cidade na Agenda Cultural em nosso site.

É só clicar na data para saber mais e se programar!

[cultura@goethebrasil.org.br](mailto:cultura@goethebrasil.org.br)  
[www.goethebrasil.org.br/cultura](http://www.goethebrasil.org.br/cultura)

## BIBLIOTECA

Em nossa biblioteca, você encontra não somente grandes clássicos da literatura alemã mas também obras de autores contemporâneos importantes.

Se você ainda não domina o idioma alemão tem a opção de conhecer grandes obras traduzidas para o português. Descubra o mundo dos principais filósofos e pensadores de língua alemã e os materiais didáticos que escolhemos cuidadosamente para ajudar você no aprendizado.

Com um acervo de cerca de 6.000 títulos, entre eles uma coleção de filmes alemães em DVD dos principais diretores do cinema alemão, a biblioteca é aberta ao público em geral para leitura e consulta.

Venha nos visitar!

[biblioteca@goethebrasil.org.br](mailto:biblioteca@goethebrasil.org.br)  
[www.goethebrasil.org.br/biblioteca](http://www.goethebrasil.org.br/biblioteca)



### HORÁRIOS DE FUNCIONAMENTO

Segunda a quinta	16h30 - 20h30
Terça e quarta	08h30 - 11h
Sábado*	08h30 - 12h30

\*Somente durante os cursos semestrais

# GRADE HORÁRIA

**CURSOS EXTENSIVOS • 64 h-a • 1 NÍVEL EM 15 OU 16 SEMANAS  
MARÇO A JULHO**

A.1.1	A.1.2	A.1.3	A.2.1	A.2.2	B.1.1	B.1.2	B.2.1	B.2.2	B.2.3	C.1.1	C.1.2	C.2
-------	-------	-------	-------	-------	-------	-------	-------	-------	-------	-------	-------	-----

## 1 VEZ/SEMANA

**SÁB • DE 09/03 A 22/06/2019**

09h - 12h30	●	●	●		●	●		●				●	
-------------	---	---	---	--	---	---	--	---	--	--	--	---	--

## 2 VEZES/SEMANA

**SEG/QUA • DE 11/03 A 01/07/2019**

07h30-09h			●				●		●				
16h45-18h15		●				●							
18h30-20h	●			●	●								
20h15-21h45	●		●				●	●					

## 2 VEZES/SEMANA

**TER/QUI • DE 07/03 A 02/07/2019**

07h30-09h	●	●							●				
16h45-18h15	●												
18h30-20h		●	●			●			●				
20h15-21h45				●					●	●		●	

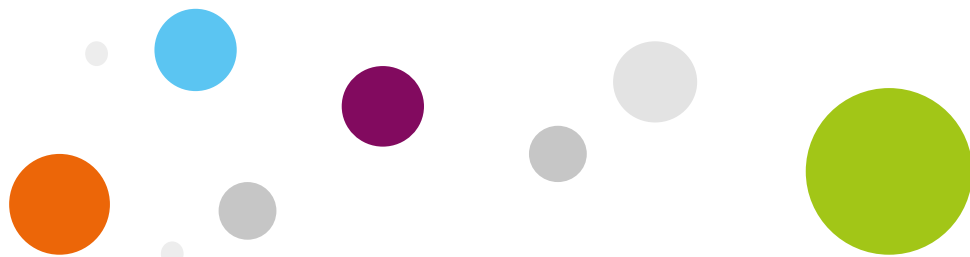

# GRADE HORÁRIA

**CURSO SUPERINTENSIVO • 64 h-a • 1 NÍVEL EM 3 SEMANAS  
JANEIRO**

A1.1	A1.2	A1/A2 GRAMÁTICA E CONVERSAÇÃO	B1/B2 GRAMÁTICA E CONVERSAÇÃO
------	------	-------------------------------------	-------------------------------------

**5 VEZES/SEMANA**

**SEG A SEX • DE 17/01 A 06/02/2019**

18h30-21h45	●			
18h30-20h			●	
20h15-21h45				●

**CURSO SUPERINTENSIVO • 64 h-a • 1 NÍVEL EM 3 SEMANAS  
FEVEREIRO**

**5 VEZES/SEMANA**

**SEG A SEX • DE 07 A 26/02/2019**

18h30-21h45	●	●		
-------------	---	---	--	--



# CALENDÁRIO/1º SEMESTRE 2019

INSCRIÇÕES		
CURSOS	PERÍODO	HORÁRIO DE ATENDIMENTO
<b>Superintensivos/ Extensivos</b>	19/11 a 07/12/2018	Segunda a quinta: 09h-12h e 14h-20h Sexta: 09h-13h Sábado: 08h30-11h30
	10 a 12/12/2018	Segunda a quarta: 09h-12h
	14 a 20/01/2019	Segunda a quinta: 14h-20h Sexta: 09h-13h
	21/1 a 01/03/2019	Segunda a quinta: 09h-12h e 14h-20h Sexta: 09h-13h
	A partir de 07/03/2019	Segunda a quinta: 09h-12h e 14h-20h Sexta: 09h-13h Sábado: 08h30-11h30
<b>Plantão</b>	<ul style="list-style-type: none"> <li>• 27/02/2019 (quarta)</li> <li>• 07/03/2019 (quinta)</li> </ul>	08h-20h (sem intervalo)

PERÍODO DE CURSOS			
CURSOS	DIAS DA SEMANA	INÍCIO	FIM
<b>Superintensivos/ Janeiro</b>	Segunda a sexta	17/01/2019	06/02/2019
<b>Superintensivos/ Fevereiro</b>	Segunda a sexta	07/02/2019	26/02/2019
<b>Extensivos 1º Semestre</b>	Segundas/quartas	11/03/2019	01/07/2019
	Terças/quintas	07/03/2019	02/07/2019
	Sábados	09/03/2019	22/06/2019

FERIADOS E RECESSOS		
04 e 05/03/2019 06/03/2019	Segunda e terça Quarta (até 14h)	Carnaval
18-20/04/2019	Quinta a sábado	Semana Santa
01/05/2019	Quarta	Dia do Trabalho
20/06/2019	Quinta	Corpus Christi

# INVESTIMENTO

CURSOS				
Cursos	Preço normal	Matrícula de 19/11 a 12/12/2018	Matrícula de 14 a 22/01/2019	Matrícula a partir de 23/01/2019
Extensivos (64 h-a)	R\$ 2.935,00	À VISTA <b>-15%</b> R\$ 2.494,75	À VISTA <b>-10%</b> R\$ 2.641,50	À VISTA <b>-5%</b> R\$ 2.788,25
		5 x R\$ 528,30 <b>-10%</b>	5 x R\$ 557,65 <b>-5%</b>	5 x R\$ 587,00
Superintensivos (64 h-a)	R\$ 2.935,00	À VISTA: <b>-15%</b> R\$ 2.494,75	À VISTA: <b>-10%</b> R\$ 2.641,50	À VISTA: <b>-5%</b> R\$ 2.788,25
		3x R\$ 880,50 <b>-10%</b>	3 x R\$ 929,50 <b>-5%</b>	3 x R\$ 978,00
Intensivo - Gramática e conversação (30 h-a)	R\$ 1.376,00	À VISTA: <b>-15%</b> R\$ 1.169,60	À VISTA: <b>-10%</b> R\$ 1.238,40	À VISTA: <b>-5%</b> R\$ 1.307,20
		3x R\$ 413,00 <b>-10%</b>	3x R\$ 436,00 <b>-5%</b>	3x R\$ 459,00

Condições de pagamento: Página 19, cláusula 7.

TAXAS	
Cancelamento de matrícula*	20% sobre o preço normal (preço sem desconto)
Prova de 2ª chamada	R\$ 60,00
Prova de 3ª chamada	R\$ 120,00
Transferência de turma**	R\$ 60,00

\*Válido, exclusivamente, entre o início do curso e o final da 2ª semana de aula.

\*\*Taxa cobrada somente após o início do semestre

# MATERIAL DIDÁTICO

NÍVEL	LIVROS DIDÁTICOS	GRAMÁTICAS RECOMENDADAS
A1.1	Menschen A1 - KB, AB e CD*	<ul style="list-style-type: none"> <li>• <b>Klipp und klar</b> Übungsgrammatik Grundstufe Deutsch   Buch mit Lösungen Ed. Klett</li> <li>• <b>Grammatik – ganz klar!</b> Übungsgrammatik mit CD-ROM A1-B1 Ed. Hueber</li> </ul>
A1.2	Menschen A1 - KB, AB e CD	
A1.3	Menschen A1 - KB, AB e CD	
A2.1	Menschen A2.1 - KB, AB e CD	
A2.2	Menschen A2.2 - KB, AB e CD	
B1.1	Menschen B1.1 - KB, AB e CD	
B1.2	Menschen B1.2 - KB, AB e CD	<ul style="list-style-type: none"> <li>• <b>Klipp und klar</b> Übungsgrammatik Mittelstufe B2/C1 Buch + Audio-CD Ed. Klett</li> <li>• <b>Sicher! Deutsch als Fremdsprache</b> Übungsgrammatik Ed. Hueber</li> </ul>
B2.1	Sicher! B2.1 - KB, AB e CD	
B2.2	Sicher! B2.1 e B2.2 - KB, AB e CD	
B2.3	Sicher! B2.2 - KB, AB e CD	
C1.1	Sicher! C1.1 - KB, AB e CD	
C1.2	Sicher! C1.1 e C1.2 - KB, AB e CD	
C2/ Literatura	<ul style="list-style-type: none"> <li>• Material próprio</li> <li>• <a href="http://www.gutenberg.org/files/34811/34811-h/34811-h.htm">http://www.gutenberg.org/files/34811/34811-h/34811-h.htm</a></li> </ul>	

\*KB, AB e CD = *Kursbuch*, *Arbeitsbuch* e CD

# EXAMES OFICIAIS DE ALEMÃO



## FALE A LÍNGUA DO SUCESSO!

Se você quer fazer um curso de graduação ou pós-graduação na Alemanha, ou viver e trabalhar por lá, comprovar seus conhecimentos na língua alemã ou ainda obter um certificado oficial de alemão reconhecido internacionalmente, você precisa prestar um de nossos exames de proficiência.

Confira na tabela abaixo as datas e os valores.

EXAME	DATAS		INVESTIMENTO	
	INSCRIÇÃO	PROVAS	ALUNOS	NÃO-ALUNOS
Goethe-Zertifikat A1 Start Deutsch 1	10-13/06/2019	28/06/2019	R\$ 295,00	R\$ 310,00
Goethe-Zertifikat A2	10-13/06/2019	28/06/2019	R\$ 315,00	R\$ 330,00
Goethe-Zertifikat B1	10-13/06/2019	01/07/2019	R\$ 350,00 R\$ 95,00/módulo	R\$ 360,00 R\$ 105,00/módulo
Goethe-Zertifikat B2	10-13/06/2019	01/07/2019	R\$ 405,00 R\$ 105,00/módulo	R\$ 425,00 R\$ 115,00/módulo
Goethe-Zertifikat C1	10-13/06/2019	01/07/2019	R\$ 470,00	R\$ 490,00
Goethe-Zertifikat C2	20-23/05/2019	10-11/06/2019	R\$ 575,00 R\$ 150,00/módulo	R\$ 590,00 R\$ 160,00/módulo

### Desconto especial para ALUNOS GOETHE

- + Livros Didáticos
- + Gramáticas
- + Literatura
- + Dicionários

COMPRAS ACIMA DE R\$ 150,00 EM ATÉ 3X SEM JUROS E CONDIÇÕES ESPECIAIS DE PAGAMENTO. ACEITAMOS CARTÕES VISA E MASTER.

GOETHE-ZENTRUM  
KOOPERATIONSPARTNER



GOETHE  
INSTITUT

ESTAMOS ATENDENDO

### Listas Escolares



Fale conosco!

SBS | livreria  
internacional

SBS | EDUCAÇÃO

Esperamos sua visita:

Águas Claras  
(61) 99597-7923  
aguasclaras@sbs.com.br

Asa Sul  
(61) 99267-5431  
asasul@sbs.com.br

Asa Norte  
(61) 98656-9311  
asanorte@sbs.com.br

Asa Norte UNICEUB  
(61) 99501-3264  
uniceub@sbs.com.br

Taguatinga Sul  
(61) 99112-5452  
atendimentoidf@sbs.com.br

ACESSE NOSSO SITE:  
[www.sbsbrasil.com.br](http://www.sbsbrasil.com.br)

SIGA-NOS:  
[@sbsbrasil](https://www.instagram.com/sbsbrasil)

# QUADRO EUROPEU COMUM DE REFERÊNCIA

## NÍVEL

Conhecimentos da língua correspondentes a cada nível de acordo com o **Quadro Europeu Comum de Referência**

ELEMENTAR	<b>A1</b> A1.1 A1.2 A1.3	Compreende e utiliza expressões cotidianas e frases simples, que objetivam a realização de necessidades concretas. Pode se apresentar e apresentar outras pessoas, fazer perguntas sobre as pessoas – por ex., onde moram, quais pessoas conhecem ou quais coisas possuem – pode-se responder a perguntas desse tipo, quando o interlocutor falar devagar e de forma clara e estiver disposto a ajudar.
	<b>A2</b> A2.1 A2.2	Compreende frases e expressões usuais que sejam relacionadas com situações conhecidas (por ex. informações sobre a pessoa e a família, compras, trabalho, ambiente próximo). Pode se fazer compreender em situações simples e rotineiras, nas quais se trata de um intercâmbio direto e simples de informações sobre coisas conhecidas e comuns. Pode-se descrever por meios simples a própria origem e profissão, o meio ambiente próximo e coisas relacionadas a necessidades imediatas.
INDEPENDENTE	<b>B1</b> B1.1 B1.2	Compreende as informações principais se for utilizada uma linguagem básica e se tratarem de coisas corriqueiras. Você consegue se sair bem na maioria das situações de viagem a países de língua alemã. Pode se fazer entender de forma simples e concatenada sobre temas conhecidos e no âmbito de seus interesses pessoais. Pode relatar sobre experiências e acontecimentos, descrever sonhos, esperanças e objetivos bem como articular pequenos motivos ou esclarecimentos.
	<b>B2</b> B2.1 B2.2 B2.3	Compreende o conteúdo principal de textos complexos sobre temas concretos e abstratos e pode compreender debates de sua área profissional. Se faz entender de forma tão espontânea e fluente que uma conversa com um nativo é possível sem grandes esforços para ambas as partes. Consegue se expressar sobre um amplo espectro de temas de forma clara e detalhada, esclarecer um ponto sobre questões atuais e apresentar as vantagens e desvantagens de diferentes opções.
COMPETENTE	<b>C1</b> C1.1 C1.2 C1.3	Compreende um amplo espectro de textos longos e complexos e consegue compreender significados implícitos. Pode se expressar de forma espontânea sem precisar procurar muito pelas palavras. Pode utilizar a língua em situações sociais, universitárias e profissionais de forma eficaz e flexível. Pode se expressar de forma clara, estruturada e extensiva em situações complexas.
	<b>C2</b>	Compreende sem dificuldade praticamente tudo o que lê ou escuta. Pode resumir informações de diferentes fontes escritas e orais e paralelamente expor explicações e motivos de forma coerente. Se expressa de forma espontânea, muito fluente e precisa e pode perceber nuances sutis de significado em situações complexas. Este certificado dá aos estudantes estrangeiros o acesso às universidades alemãs e, em muitos lugares, é um comprovante linguístico para dar aulas de alemão.



# Spannende Lernkrimis für Deutsch als Fremdsprache

- ▶ spannende Krimis für die Niveaustufen A1 und A2
- ▶ mit vierfarbigen Illustrationen und Wortschatzerklärungen
- ▶ Übungen zum Leseverstehen im Anhang
- ▶ kostenlose MP3-Downloads mit der Hörfassung des Textes zum Training des Hörverstehens
- ▶ alternativ zum Buch auch erhältlich als kostenpflichtige Downloads im Format PDF und EPUB
- ▶ Leseproben unter <https://shop.hueber.de>

## **A1** Du findest mich nicht!

Lektüre mit MP3-Download  
ISBN 978-3-19-208580-2

## **A1** Schatten über der Vergangenheit

Lektüre mit MP3-Download  
ISBN 978-3-19-128580-7

## **A1** Überfall in Mannheim

Lektüre mit MP3-Download  
ISBN 978-3-19-168580-5

**Erscheint im Februar 2019**

## **A2** Rätsel um die chinesische Vase

Lektüre mit MP3-Download  
ISBN 978-3-19-068580-6



© munila - stock.adobe.com

Hueber Verlag  
Information und Beratung:  
Lilian Berloff

Mobil: (0 11) 999 10 76 75  
E-Mail: [berloff@hueber.de](mailto:berloff@hueber.de)  
[www.hueber.com.br](http://www.hueber.com.br)

**Hueber** Freude an Sprachen

# CONDIÇÕES DE CONTRATO E DE PARTICIPAÇÃO

## Curso de alemão: Condições gerais de contrato e de participação

Posição: 12.11.2018

### 1. Idade mínima

O aluno deve ter, no mínimo, 14 anos completos.

### 2. Teste de nivelamento e promoção de nível

**2.1** Antes de realizar a matrícula, alunos novos com conhecimentos de alemão devem se submeter a um teste de nivelamento.

**2.2** Ex-alunos do instituto que interromperam seus estudos por mais de seis meses precisam fazer o teste de nivelamento.

**2.3** A passagem do nível B1 para o B2, do nível B2 para o C1 e do nível C1 para o C2 se dá ou por aprovação nos respectivos exames oficiais (Goethe-Zertifikat B1, Goethe-Zertifikat B2 e Goethe-Zertifikat C1, respectivamente) ou por participação com êxito na simulação gratuita, durante a aula, desses mesmos exames.

**2.4** Para poder se matricular no nível subsequente, o aluno precisa ter sido aprovado com nota mínima de 7 (sete), caso o curso desejado seja regular, e com nota mínima de 8 (oito), caso o curso desejado seja intensivo.

### 3. Dos cursos

**3.1** Os cursos têm, no máximo, 18 alunos por turma.

**3.2** O Goethe-Zentrum Brasília reserva-se o direito de cancelar, até o final da segunda semana do semestre letivo, cursos (exceto intensivos) que não tenham atingido um número de matrículas igual a 12 (doze) por turma para cursos de nível A1 a B1, ou a 10 (dez) por turma para cursos de nível B2 a C2. Caso a turma seja fechada, o aluno poderá optar por ser transferido para outro curso do mesmo nível, caso exista, ou receber de volta a taxa já paga.

**3.3** Salvo quando anunciado de outra forma, os cursos têm uma carga horária de 64 horas-aula (1 hora-aula = 45 minutos).

**3.4** As datas das provas de primeira e segunda chamada e os critérios das notas são comunicados aos alunos no primeiro dia de aula, pelos seus professores. O respectivo documento, devidamente assinado pelo aluno, vale como aditivo ao presente documento.

### 4. Troca de dias e/ou horários dos cursos

A troca de dias e horários do curso é possível desde que haja vagas no curso desejado, mediante pagamento da taxa administrativa vigente à época na secretaria de cursos e eventual diferença de preço entre os cursos.

### 5. Certificado de Participação no Curso

**5.1** No interesse da economia de papel, certificados de participação no curso são emitidos apenas por requerimento informal por e-mail.

**5.2** Alunos sem nota ou reprovados não recebem o Certificado de Participação, mas podem solicitar uma declaração gratuita de frequência no curso.

### 6. Desistência

**6.1** Valerão as seguintes condições de desistência: Quando ela ocorrer antes do início do curso, a taxa paga será restituída. Em caso de desistência nas primeiras duas semanas

após o início das aulas, em curso extensivos, serão retidos 20 % da taxa do curso. Em caso de **desistência fora desse prazo**, não será possível nem restituição da taxa paga nem a transferência para um próximo semestre, independentemente de já se ter assistido alguma aula ou não. **Não há possibilidade de trancamento.**

**6.2** A **declaração de desistência** deve ser entregue **por escrito** e dentro do prazo na secretaria do Goethe-Zentrum Brasília, sendo válida a data do recebimento.

**6.3** A desistência de um curso intensivo, após o seu início, implica na cobrança integral da taxa do curso.

**6.4** **Não há a possibilidade de transferir valores** contratados para outros cursos ou semestres.

**6.5** O não comparecimento do contratante às aulas não o exime do pagamento do débito dentro do prazo e demais condições aplicáveis, bem como não implicará na devolução da(s) quantia(s) paga(s).

## 7. Condições de pagamento

**7.1** No ato da inscrição, em caso de pagamento integral com desconto, a taxa do curso deve ser paga em espécie, boleto ou nos cartões de crédito (em parcela única) ou débito (Visa ou Mastercard).

**7.2** No caso do pagamento parcelado, a primeira parcela deve ser paga em espécie ou nos cartões de crédito ou débito (Visa ou Mastercard).

**7.2.1** Caso as demais parcelas não sejam quitadas a 30, 60, 90 e 120 dias da assinatura do contrato respectivamente, o aluno perderá qualquer desconto; e as parcelas do valor normal serão cobradas acrescidas de juros de mora de 0,0333% por dia e multa de 10 (dez) por cento.

**7.3** Não aceitamos pagamento em cheque.

**7.4** Em hipótese alguma, aceitamos desconto sobre desconto.

**7.5** A partir de 23/1/2019, haverá desconto de 10% sobre a taxa do curso integral para o 2º membro da família.

## 8. Preços

Os preços aplicados são os válidos no momento da inscrição, constantes no prospecto atual de cursos do Goethe-Zentrum Brasília.

## 9. Obrigações dos alunos

**9.1** O aluno obriga-se a respeitar as regras vigentes no curso e na instituição.

**9.2** Está **terminantemente proibida** a gravação das aulas em áudio ou vídeo bem como fotografar provas.

## 10. Responsabilidade do Goethe-Zentrum Brasília / força maior

**10.1** A responsabilidade do Goethe-Zentrum Brasília e de seus funcionários se restringe à premeditação e ao desleixo grave. O Goethe-Zentrum Brasília não se responsabiliza pela não-realização da prestação de serviços por motivo de força maior (p.ex. catástrofes naturais, fogo, enchente, guerra, ordem oficial e outras circunstâncias que estejam fora do controle das partes contratadas).

**10.2** O Goethe-Zentrum Brasília se obriga a ministrar os cursos de alemão na dimensão e qualidade anunciadas, salvo no caso previsto no item 3.2.

**10.3** O Goethe-Zentrum Brasília se compromete a manter sigilo sobre todas as informações fornecidas pelo aluno, quando do preenchimento de fichas de inscrição e/ou formulários de solicitação de bolsas de estudo.

# APRENDER ALEMÃO NA ALEMANHA.



**QUER SABER MAIS?  
INFORME-SE NA NOSSA SECRETARIA  
INFO@GOETHEBRASILIA.ORG.BR**



**GOETHE  
INSTITUT**

Sprache. Kultur. Deutschland.